



Dr. Alfonso Ariza R.  
by altaestéticadental

# ESTÉTICA DENTAL (COSMETIC DENTISTRY)

Tratamiento especializado para mejorar la apariencia de la sonrisa, en cuanto a tamaño dental, forma y color mediante la utilización de resinas y/o prótesis libres de metal tales como las carillas cerámicas y los aclaramientos dentales.

*A specialized treatment to improve the appearance of the smile: size, color and shape of teeth by adding composites or metal-free prosthetics such as porcelain veneers and dental bleaching*

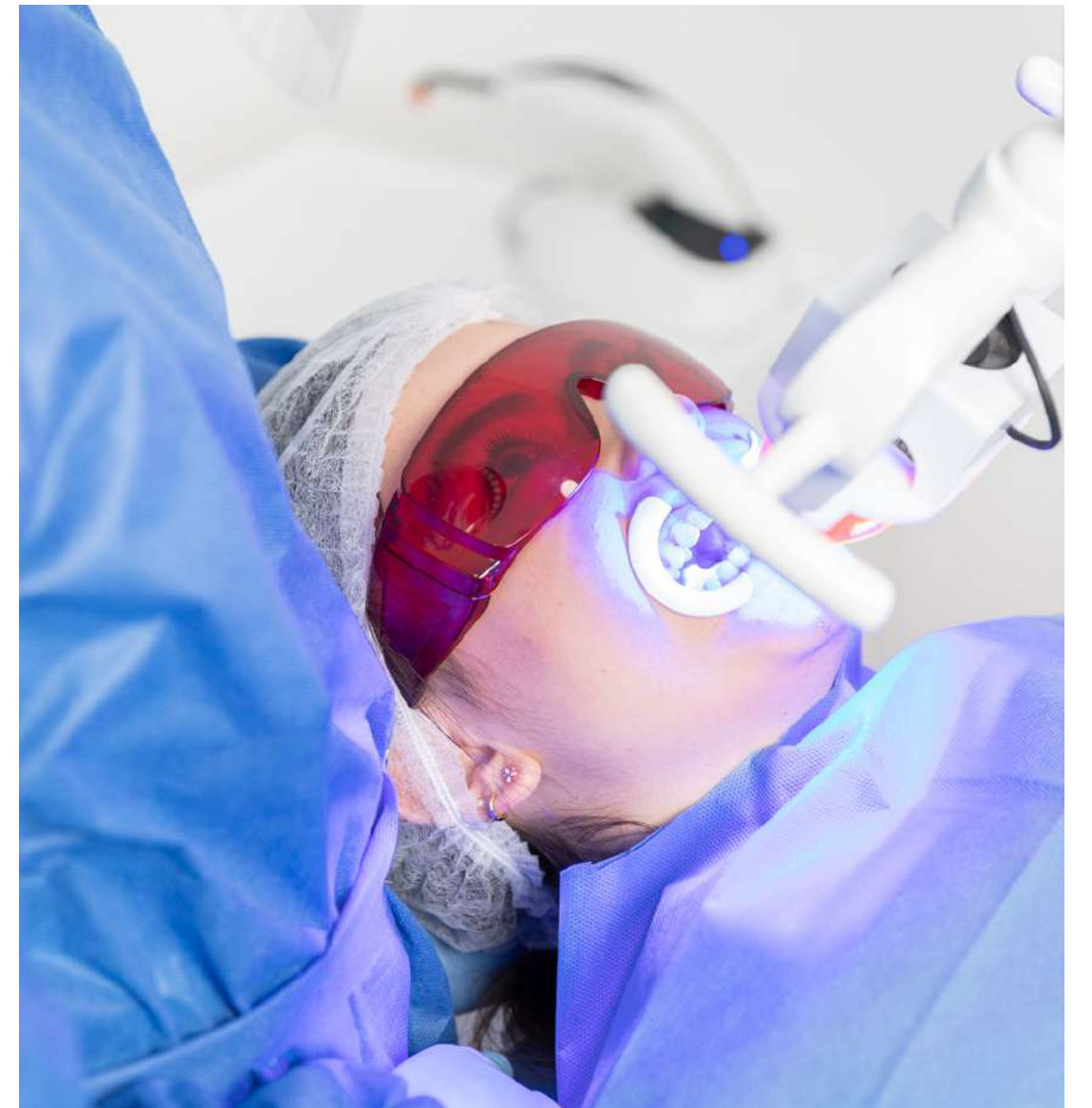

# ENDODONCIA (ENDODONTICS)

Especialidad odontológica que se encarga de la eliminación del nervio cuando éste ha sufrido un daño irreversible debido a una caries profunda o trauma.

*The dental specialty concerned with the removal of the nerve of a tooth that has suffered irreversible damage produced by deep caries or trauma.*



# IMPLANTES DENTALES (DENTAL IMPLANTS)

Tratamiento para reemplazar la pérdida de alguna raíz dental por una estructura de titanio que se adhiere firmemente al hueso. Ésta será restaurada con una corona y/o prótesis dental. Contamos con un sistema novedoso de cirugía guiada por computador (Software Simplant Planner)

*A procedure to replace tooth roots with a titanium structure that provides a strong foundation to bone. The tooth loss is replaced by a dental crown or dental prosthesis. We use the Computer-Guided Implant Treatment (Software Simplant Planner); an innovated system of computer-guided surgery.*

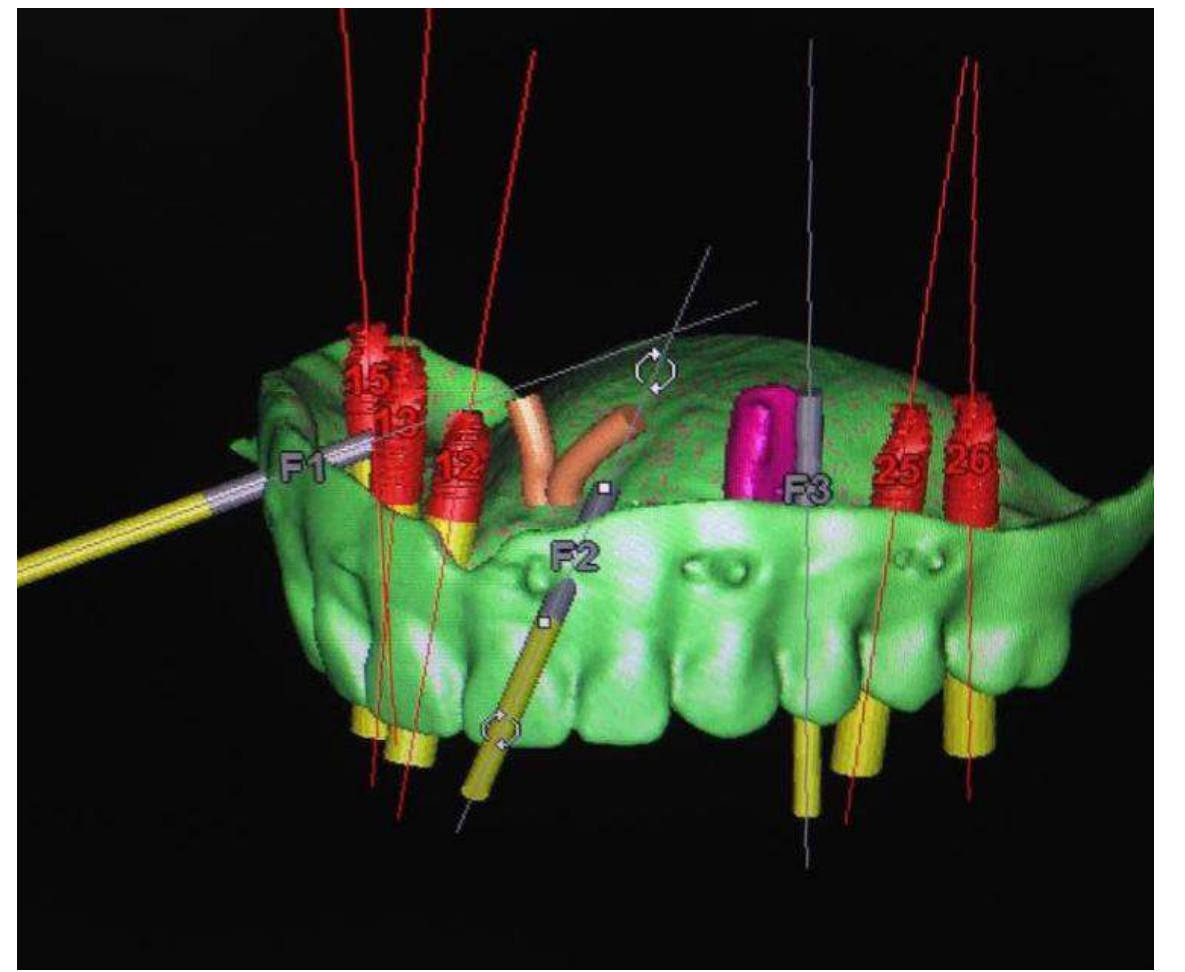
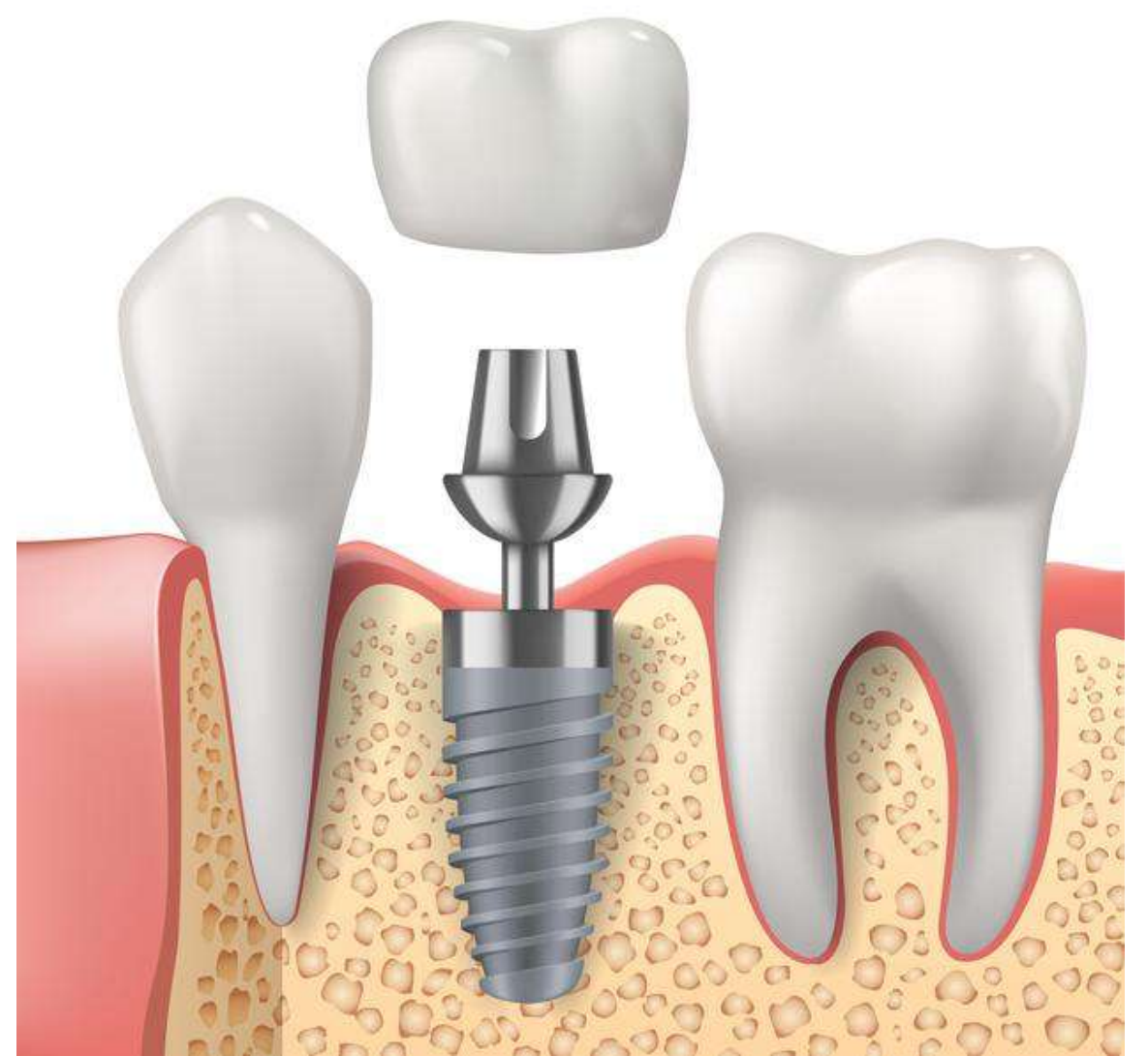

# CIRUGÍA ORAL (ORAL SURGERY)

Intervención quirúrgica que permite resolver cualquier problema en el sistema maxilofacial tales como molares impactados (cordales), quistes, crecimiento anormal de tejidos orales, entre otros.

*A surgical intervention to solve any problem related to the maxillofacial system such as impacted molars (wisdom teeth), cysts, abnormal growth of tissue, among others.*



## ORTODONCIA (ORTHODONTICS)



Corrección de dientes no alineados para mantener la estructura dental en estado saludable y armónico mediante brackets y/o alineadores invisibles realizados con tecnología digital.

*A treatment that straightens crooked teeth through the use of braces and clear aligners made by digital technology.*

## ODONTOLOGÍA GUIADA POR MAGNIFICACIÓN (DENTISTRY GUIDED BY MAGNIFICATION)



Son procesos realizados con microscopía dental para realizar procedimientos de microcirugía periodontal y endodóntica y nuevas técnicas en odontología estética tales como los lentes cerámicos para diseños de sonrisa.

*Its a process performed with dental microscopy in order to make procedures in endodontic and periodontal microsurgery; also for advanced techniques in aesthetic dentistry such as microveneers for smile designs.*

# HIGIENE Y PREVENCIÓN ORAL

(ORAL HYGIENE AND PREVENTION)



Limpieza profunda especializada (cálculos y placa bacteriana) con ultrasonido y desmanchado dental con PROPHYflex® y Perio-Mate®.

*We use specialized deep-cleaning technology to remove dental calculus and plaque (with ultrasonic instrumentation) and to remove stains from teeth with PROPHYflex® and Perio-Mate®.*

# PERIODONCIA

(PERIODONTICS)



Especialidad que trata las enfermedades ocasionadas en las encías y demás tejidos que soportan los dientes con el fin de prevenir, diagnosticar y/o corregir una infección o trauma.

*The specialty of dentistry that deals with the diseases of the tooth supporting structures in order to prevent, diagnose and/or remedy any infection or trauma.*



Dr. Alfonso Ariza R.  
by altaestéticadental

# SEDACIÓN EN ODONTOLOGÍA

(*SEDATION FOR DENTISTRY*)

Realizamos procedimientos bajo sedación profunda para pacientes que sufren de alto estrés o tienen un umbral del dolor muy bajo. Estos procedimientos son asistidos por anestesiólogos certificados.

*We perform procedures under deep sedation for patients that suffer high stress levels and low pain threshold. These procedures are assisted by certified anesthesiologists.*



# LABORATORIO DENTAL (DENTAL LAB)

Dentro de las grandes fortalezas de nuestra institución, contamos con nuestro propio laboratorio dental, que apoyado con tecnología de punta, nos permite ser más competitivos y minimizar el tiempo en cada procedimiento garantizando una excelente calidad en nuestros tratamientos.

Utilizamos tecnología E-max y CAD-CAM (robótica), para fabricar estructuras con altísimo grado de precisión.

*We have our own dental laboratory with cutting-edge technology; this is one of our greatest strengths which allow us to be more competitive, to minimize the time of the procedures and to ensure high-quality treatments.*

*We use E-max and CAD-CAM (robotics) technology to make structures with a very high level of accuracy.*





## DIRECTOR CLÍNICO

Dr. Alfonso Ariza Rodriguez  
Odontólogo Universidad El Bosque  
Bogotá - Colombia

Cosmética y Rehabilitación Oral  
New York University  
College of Dentistry  
New York - USA

Implantología y Reconstructiva  
UNICID  
Sao Paulo - Brasil

Experto en odontología guiada por magnificación





# POBLADO

Carrera 25A # 1A Sur - 45  
Torre Médica 1  
Consultorio 1829  
Centro Comercial El Tesoro



# LAURELES

Circular 73B # 39B - 115  
Edificio Consorcio Ejecutivo  
Consultorio 306  
Primer Parque de Laureles

